

令和5年8月31日
第八管区海上保安本部
海上保安学校

第八管区海上保安本部・海上保安学校 定例記者懇談会

- 1 日時
令和5年8月31日（木）午前10時00分から
- 2 場所
舞鶴港港湾合同庁舎2階 第1会議室
- 3 発表事項
＜第八管区海上保安本部＞
 - ・舞鶴市市制施行80周年にかかる記念切手を作成しました
 - ・開催決定！舞鶴に乗り物大集合！関係機関連携イベント！
ブルーフェスタ2023～さあ、いこう！わくWork！出発進行！～
 - ・舞鶴市市制施行80周年記念事業『舞鶴の古地図と海図展』
～80年前の「舞鶴港」海図を展示します～
＜海上保安学校＞
 - ・海上保安学校卒業式の挙行について
- 4 業務説明
＜第八管区海上保安本部＞
 - ・灯浮標の保守について

令和5年9月業務予定

日	曜	業務内容	備考
継続			
1	金	舞鶴市市制施行80周年記念切手発売日	上旬
2	土		
3	日		
4	月		
5	火		
6	水		
7	木		
8	金		
9	土		
10	日		
11	月		中旬
12	火		
13	水		
14	木		
15	金		
16	土		
17	日		
18	月		
19	火		
20	水		
21	木		下旬
22	金		
23	土		
24	日	海上保安学校卒業式	
25	月		
26	火		
27	水		
28	木	定例記者懇談会・日本赤十字社との協定に基づく災害時応急救護活動訓練	
29	金		
30	土		



問合せ先：第八管区海上保安本部
広報地域連携室長 大屋
TEL 0773-76-4100
(内線 2111)

令和5年8月31日
第八管区海上保安本部

舞鶴市市制施行80周年にかかる記念切手を作成しました

本年は舞鶴市市制施行80周年を記念する節目の年であり、第八管区海上保安本部も昭和23年に舞鶴市に設置されて以降、舞鶴市とともに歩んできました。その歴史に華を添えたく、舞鶴市市制80周年を記念し、計画いたしました。なお、全国で唯一、同一自治体に「地方総監部」と「管区海上保安本部」が在所することから、舞鶴地方総監部と合同で作成しました。

1 販売日時

令和5年9月1日（金）

2 販売場所

舞鶴市内の全郵便局

宮津・与謝野町・京丹後・福知山・綾部の一部郵便局

郵便局のネットショップ（WEB販売）

3 販売枚数

各所郵便局 300枚

WEB販売 200枚

4 記念切手内容

- （ 1 ） ミサイル艇はやぶさ
- （ 2 ） 学生分隊行進
- （ 3 ） 機動救難士降下作業
- （ 4 ） 規制訓練
- （ 5 ） 経ヶ岬灯台
- （ 6 ） 自衛隊ヘリコプター巡視船離着船・燃料補給訓練
- （ 7 ） 巡視船さんべ
- （ 8 ） 船舶給油訓練
- （ 9 ） 掃海艇はつしま
- （ 10 ） 不審船に係る共同対処訓練

5 問合せ先

本件にかかる問合せは第八管区海上保安部総務部総務課広報地域連携室まで問合せ下さい。

海をつなぐ 守る未来



舞鶴市
市制80周年
記念

第八管区海上保安本部 海上自衛隊 舞鶴地方総監部

不審船に係る共同対処訓練

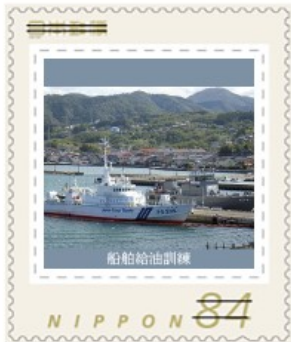

○ 写真部分だけでは、切手としてご利用いただけません。
○ 郵便料金の納付のためにこの切手をご利用の場合、写真部分に消印がかかることがあります。



△ 印刷製本株式会社製



問合せ先：第八管区海上保安本部
総務課 大屋・戸島・野口・米満
TEL 0773-76-4100
(内線 2111・2115・2117・2121)

令和5年8月31日
第八管区海上保安本部

開催決定！舞鶴に乗り物大集合！関係機関連携イベント！

ブルーフェスタ2023

～さあ、いこう！わく Work！出発進行！～

舞鶴の多数の関係機関が集結、巡視船や関係機関参加船艇による一般公開、体験航海、展示訓練、車両展示、制服試着、ブース展示による業務説明の各種イベントが楽しめる『ブルーフェスタ2023』を第八管区海上保安本部主催で開催します。

- 1 開催日時
令和5年10月21日（土）午前10時から午後4時までの間
- 2 開催場所
舞鶴西港第3埠頭
(駐車場は第3埠頭内にあります)
- 3 実施内容
参加船艇一般公開
体験航海【※】
車両展示
制服試着
展示訓練
参加機関によるブース展示など
※ 詳細については別添資料
- 4 参加機関
京都府港湾局
近畿地方整備局舞鶴港湾事務所
大阪税関舞鶴税関支署
京都府舞鶴警察署
海上自衛隊舞鶴地方総監部
舞鶴市消防本部
近畿運輸局京都運輸支局

舞鶴赤十字病院
大阪検疫所舞鶴出張所
海上自衛隊第23航空隊
京都地方法務局舞鶴支局
海洋少年団
海上保安協会舞鶴地方本部
京都府水難救済会
第八管区海上保安本部
舞鶴海上保安部

5 入場料

無料

6 同日開催イベント「京都舞鶴ベイサイドフェスタ」について

主催：みなとオアシス京都舞鶴うみとびら運営協議会

時間：10:00～16:00

会場：西港 京都舞鶴港うみとびら～大野辺緑地（舞鶴市字松陰、字西）

内容：みなとオアシス PR ブース

京都府内みなとオアシス登録港 PR ブース

舞鶴高専生による大野辺緑地の活用についての実習成果発表

遊覧船特別運航、ミニ SL 体験、各種物販・キッチンカー出店 など

7 その他

悪天候や業務都合等により内容を変更、または行事を中止する場合があります。

昨年度開催時の様子



体験航海について

<対応船舶及びタイムスケジュール>下記スケジュールにて運航いたします。

舞鶴海上保安部 巡視船わかさ <small>(1回約90分、2回の運航を予定)</small>	海上自衛隊舞鶴警備隊 多用途支援艦ひうち <small>(1回約90分、2回の運航を予定)</small>	近畿地方整備局舞鶴港湾事務所 港湾業務艇ゆうづる <small>(1回約30分、4回の運航を予定)</small>
		
① 08:30~10:30 ② 10:30~12:30	③ 08:30~10:30 ④ 10:30~12:30	⑤ 13:00~13:30 ⑥ 13:45~14:15 ⑦ 14:30~15:00 ⑧ 15:15~15:45

<募集定員> 募集定員303名

- ・舞鶴海上保安部 巡視船わかさ 募集定員143名
- ・海上自衛隊舞鶴警備隊 多用途支援艦ひうち 募集定員80名
- ・近畿地方整備局舞鶴港湾事務所 港湾業務艇ゆうづる 募集定員80名

※応募者が募集定員を超えた場合、抽選とさせていただきますのでご了承願います。

<募集期間>

令和5年8月31日(木)～令和5年9月22日(金)【9月22日当日消印有効】

<申込方法>

・9月22日までに往復はがきに必要事項(①希望する番号 ②代表者の氏名・住所・年齢・電話番号 ③同伴者の氏名・年齢)をご記載のうえ、〒624-8686 京都府舞鶴市下福井901 第八管区海上保安本部「体験航海応募受付」宛てご応募ください。

- ・往復はがき1枚につき、最大4名様までのご応募となっております。
- ・複数応募は不可となります。
- ・抽選の結果、当選・落選に関わらず返信はがきにてご連絡をいたします。

※詳細につきましては、ブルーフェスタ特設サイト内の体験航海応募受付をご覧ください。

<体験航海にかかる注意事項>

- ・ベビーカー、車椅子など、安全に乗下船することが困難であると判断される場合は、ご乗船できません。
- ・安全確保のため、ひとりで乗下船、座席に座れない方、サンダル、ハイヒールでお越しの方はご乗船できません。
- ・中学生以下の方は、保護者の同伴が必要となります。
- ・乗船券に記載された乗船受付時刻までに、確実に受付場所までお越しください。時間までにお越し頂けない場合、ご乗船できませんので、十分ご注意ください。
- ・乗下船時は、職員の指示や注意事項を遵守してください。
- ・危険物の持ち込み等を防止するため、受付時に持ち物検査を実施いたします。
- ・乗船中の身の回り品のお預かりは致しません。重量物、大きな荷物の持ち込みはご遠慮ください。
- ・当日の気象・海象、その他の理由により全部を変更・中止する場合がありますのでご了承ください。

ブルーフエスタ2023

～さあ、いこう！わくWork！出発進行！～



多用途支援艦ひうち
海上自衛隊舞鶴警備隊

税関監視艇あおば
大阪税関舞鶴税関支署

警備艇ゆら
京都府舞鶴警察署

巡視船わかさ
舞鶴海上保安部

港湾業務艇みずなぎ
京都府港湾局

港湾業務艇ゆうづる
近畿地方整備局舞鶴港湾事務所



2023. 10. 21 (土)
10:00～16:00

舞鶴西港第3埠頭

イベントの詳細、ご来場時の注意事項、体験航海の抽選申込方法等、重要なお知らせについては特設サイト（右記QRコードからアクセスできます）に掲載しております。ご確認ください。

<QRコード>



特設サイトURL

<<https://www.kaiho.mlit.go.jp/08kanku/bluefesta2023/bluefesta2023.html>>

参加機関	実施項目	会場周辺地図																				
<ul style="list-style-type: none"> 京都府港湾局 近畿地方整備局舞鶴港湾事務所 大阪税関舞鶴税関支署 京都府舞鶴警察署 海上自衛隊舞鶴地方総監部 舞鶴市消防本部 近畿運輸局京都運輸支局 舞鶴赤十字病院 大阪検疫所舞鶴出張所 海上自衛隊第23航空隊 京都地方法務局舞鶴支局 海洋少年団 海上保安協会舞鶴地方本部 京都府水難救済会 第八管区海上保安本部 舞鶴海上保安部 	<p><一般公開></p> <ul style="list-style-type: none"> 京都府港湾局 港湾業務艇みずなぎ 大阪税関舞鶴税関支署 税関監視艇あおば 京都府舞鶴警察署 警備艇ゆら <p><体験航海>※事前抽選制となっております</p> <ul style="list-style-type: none"> 舞鶴海上保安部 巡視船わかさ（一般公開） 海上自衛隊舞鶴警備隊 多用途支援艦ひうち（一般公開） 近畿地方整備局舞鶴港湾事務所 港湾業務艇ゆうづる <p><展示訓練></p> <ul style="list-style-type: none"> 美保航空基地 機動救難士 要救助者吊り上げ救助訓練 巡視船わかさ搭載艇 ゴムボート連携・規制訓練 大阪税関舞鶴税関支署 麻薬探知犬によるデモンストレーション <p><車両展示></p> <ul style="list-style-type: none"> 大阪税関舞鶴税関支署 X線車両 京都府舞鶴警察署 パトカー・白バイ 舞鶴市消防本部 消防車 舞鶴赤十字病院 救急車 大阪検疫所舞鶴出張所 患者搬送車 	<p>会場:舞鶴西港第3埠頭</p> <table border="1"> <caption>主な交通機関からの所要時間等</caption> <thead> <tr> <th>場所</th> <th>手段</th> <th>時間</th> <th>距離</th> </tr> </thead> <tbody> <tr> <td>西舞鶴駅</td> <td>徒歩</td> <td>約30分</td> <td>約2km</td> </tr> <tr> <td>東舞鶴駅</td> <td>車</td> <td>約10分</td> <td>約10km</td> </tr> <tr> <td>舞鶴自動車道舞鶴西IC</td> <td>車</td> <td>約30分</td> <td>約10km</td> </tr> <tr> <td>舞鶴自動車道舞鶴西IC</td> <td>車</td> <td>約20分</td> <td>約5km</td> </tr> </tbody> </table> <p>※駐車場に関する詳細につきましては特設サイトをご覧ください。</p>	場所	手段	時間	距離	西舞鶴駅	徒歩	約30分	約2km	東舞鶴駅	車	約10分	約10km	舞鶴自動車道舞鶴西IC	車	約30分	約10km	舞鶴自動車道舞鶴西IC	車	約20分	約5km
場所	手段	時間	距離																			
西舞鶴駅	徒歩	約30分	約2km																			
東舞鶴駅	車	約10分	約10km																			
舞鶴自動車道舞鶴西IC	車	約30分	約10km																			
舞鶴自動車道舞鶴西IC	車	約20分	約5km																			
		<p><お問い合わせ先></p> <p>第八管区海上保安本部総務部総務課</p> <p>TEL: 0773-76-4100</p>																				



【問合せ先】

第八管区海上保安本部海洋情報部
海洋情報部監理課長 伊藤 清則
課長補佐 飯塚 正城
TEL 0773-76-4100 (内線 2510・2511)

令和5年8月31日
第八管区海上保安本部

舞鶴市市制施行80周年記念事業『舞鶴の古地図と海図展』 ～80年前の「舞鶴港」海図を展示します～

第152回水路記念日^{※1}（9月12日）を迎えるにあたり、第八管区海上保安本部は、舞鶴市立西図書館が市制施行80周年^{※2}記念事業として開催する古地図展に共催して、舞鶴市の誕生から現代に至る舞鶴港の海図を中心とした展示を行います。

なお、舞鶴市立西図書館との共催による企画展示は初めてです。

1 実施内容

西図書館所蔵の明治～昭和初期の古地図（実物）と海洋情報部所蔵の明治、大正、昭和、平成、令和に刊行された舞鶴の海図（複製）などをパネル展示し、海図からみた舞鶴市の変遷を見ることができます。

(1) 日時

令和5年9月8日（金）～17日（日） 午前10時から午後6時
（西図書館の休館日の9月11日（月）を除く）

(2) 場所

舞鶴市立西図書館 研修室（入場無料）
住所：京都府舞鶴市字円満寺100-8

(3) 主な展示品

舞鶴市立西図書館：

- ・ 図書館所蔵の古地図^{※3}（全8点） **【通常非公開】**

第八管区海上保安本部：

- ・ 機密海図^{※4}「舞鶴軍港」 1943年（昭和18年）刊行
- ・ 舞鶴港の明治～令和に至る海図（全5点）

2 取材について

現地取材をご希望される社は、事前に上記の問合せ先までご連絡ください。

3 参考情報

※1 水路記念日

海上保安庁では、現在の海上保安庁海洋情報部の前身である兵部省海軍部水路局の設立を記念して9月12日を水路記念日と定めています。

明治初期、諸外国が、我が国周辺海域の水深を明らかにし海図を作製していく中で、国防のみならず海運・通商のためにも、我が国が自ら測量して海図を作製することが重要課題となっていました。そのため、我が国独自で海図を作製するために明治4（1871）年に設立されたのが兵部省海軍部水路局です。

※2 舞鶴市市制施行80周年

舞鶴市は、昭和18（1943）年5月27日、旧・舞鶴市（西地区）と東舞鶴市（東地区）が合併して誕生しました。令和5（2023）年は、市制施行80年目の節目の年として、さまざまな記念行事が行われており、本展もその一つです。

なお、現在の市域は、昭和32（1957）年の加佐町編入により形成されたものです。

※3 舞鶴市立西図書館所蔵の古地図

舞鶴市における図書館の歴史は、明治45年の「舞鶴明倫尋常高等小学校附属町立図書館」の開設にまでさかのぼります。現・舞鶴市立西図書館は、この流れを受け継いで、平成2年に現在地に開館した図書館です。そのため、近代から近世にかけて作成された舞鶴市域の絵図等を約60点所蔵しており、当時の様子をうかがい知ることができる貴重な資料となっています。それらはデータ化され、舞鶴市が刊行した『舞鶴の絵地図』（平成29年3月）に紹介されています。

※4 機密海図

機密海図は、昭和初期から終戦までに海軍の作戦用に特化して作製された海図です。機密海図の重要度に応じて、一番上位を「軍機」、続いて「軍極秘」、それから「秘」という3種類の海図に区分されています。

軍機海図及び軍極秘海図には、海図の周囲に赤い帯が印刷され、図の左上に「水路部軍機」などといった名称と共に通し番号が入っているのが特徴です。

古地図「西町（明治時代作成）」（出典：舞鶴市立西図書館所蔵）



機密海図「舞鶴軍港（軍機海図293 1943年（昭和18年）刊行）」

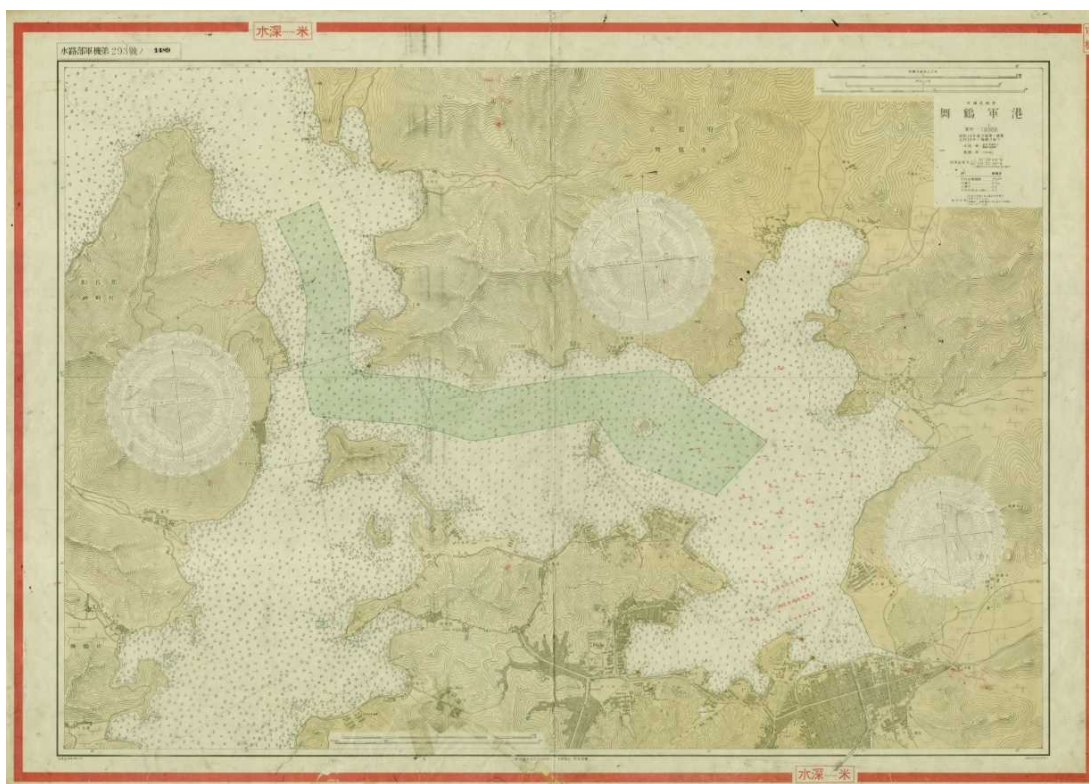

パネル展示例(令和4年 舞鶴フェリーターミナル2F待合室)

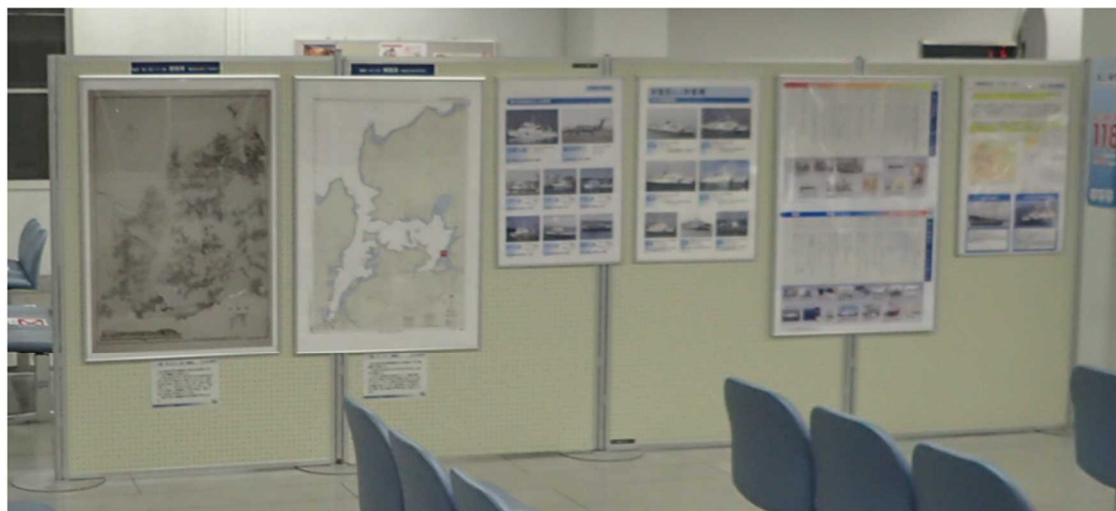

舞鶴市立西図書館
アクセスマップ



海上保安庁(JCG)(C)Esri Japan

舞鶴市立西図書館
展示会場案内図

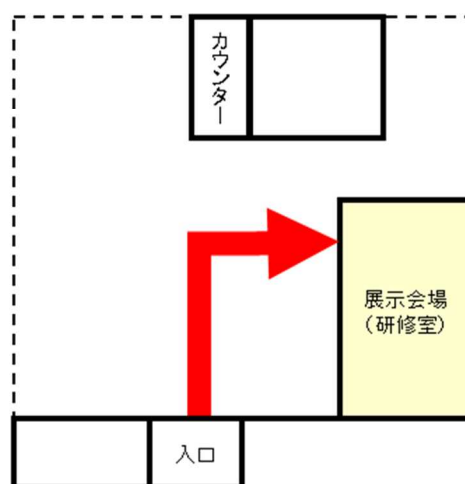

海上保安学校連絡事項

海上保安学校卒業式の挙行について

日時 令和5年9月24日（日）

船舶運航システム課程	航海コース第62期	91名（5名）
	機関コース第62期	42名（1名）
	主計コース第62期	59名（14名）

合計 192名（20名）

※（ ）は女子学生を示す内数



卒業式の状況(令和4年9月)



卒業生答辞(令和4年9月)